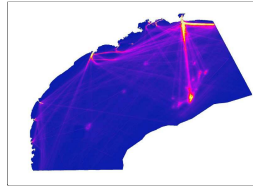

**PETROBRAS\_02022\_000409\_2014\_15\_BSant\_PETROBRAS\_2017\_01\_15\_DENSIDADE\_NAV\_EMB\_BI****Raster Dataset****Tags**

DENSIDADE; NAVEGAÇÃO; EMBARCAÇÕES; PETROBRAS; TERCEIROS; PMTE;

**Summary**

O Projeto de Monitoramento do Tráfego de Embarcações (PMTE) da Baía de Santos foi elaborado em atendimento à solicitação da CGPEG/IBAMA, emitida por meio da condicionante específica nº 2.10 da LP nº 0491/2014. A elaboração e o desenvolvimento do PMTE foram baseados nas orientações do parecer técnico PAR 02022.000409/2014-15 CGPEG/IBAMA, de 12 de setembro de 2014, e do parecer técnico PAR 02022.000548/2014-31 CGPEG/IBAMA, 19 de novembro de 2014, bem como nas informações contidas nas respectivas respostas dos pareceres supracitados, encaminhadas pela PETROBRAS ao IBAMA através da carta DE&P 0218/2014, de 13 de outubro de 2014, a qual também encaminhou o projeto atualmente aprovado, e da carta UOBS 0080/2015, de 12 de fevereiro de 2015.

**Description**

Raster da Densidade de Navegação das Embarcações da PETROBRAS e de TERCEIROS na Baía de Santos, ano 2017.

**Credits**

PETROBRAS - SUB/OPSUB/GDSO/GDS

**Use limitations**

There are no access and use limitations for this item.

**Extent**

**West** -48.728489 **East** -40.448064  
**North** -22.629366 **South** -27.900916

**Scale Range**

**Maximum (zoomed in)** 1:5,000  
**Minimum (zoomed out)** 1:150,000,000

You are currently using the Item Description metadata style. Change your metadata style in the Options dialog box to see additional metadata content.